

PROSPETTO EST
scala 1:100

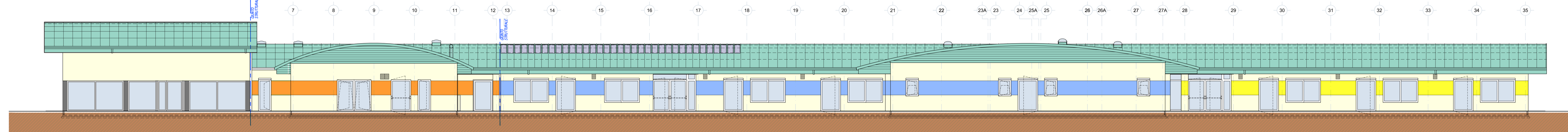

PROSPETTO OVEST
scala 1:100

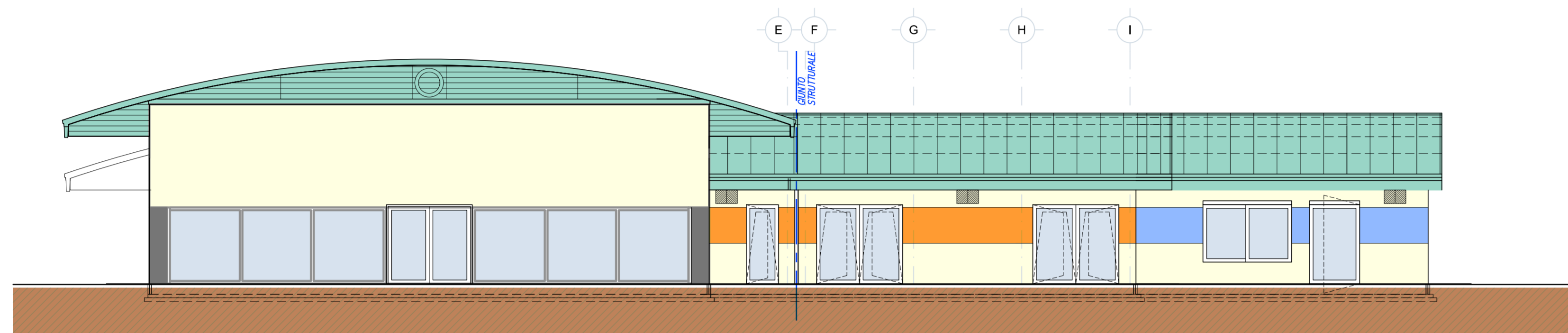

PROSPETTO NORD
scala 1:100

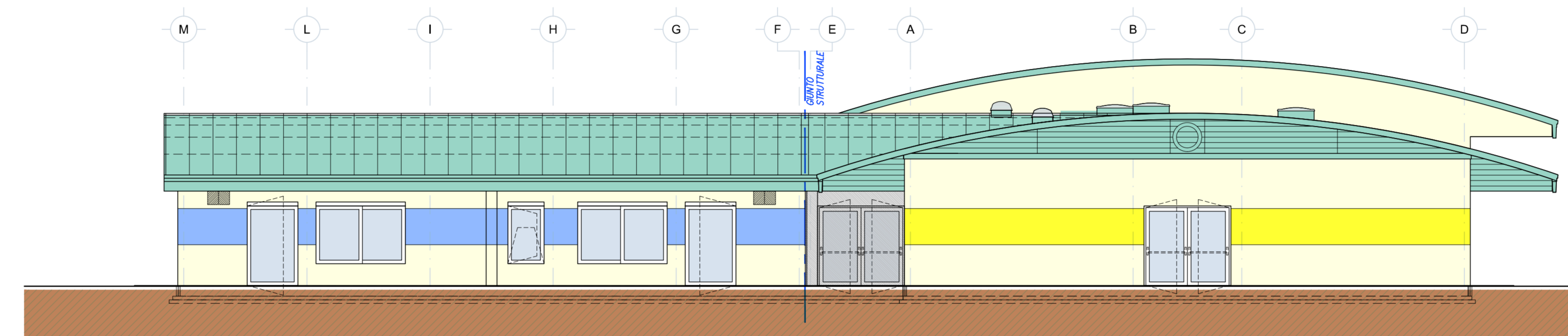

PROSPETTO SUD
scala 1:100

N.B.
 - IN FASE DI MODIFICA DEI SENSI DI APERTURA DELLE PORTE, TENERE PRESENTE CHE LE TENDE OSCURANTI ATTUALMENTE SONO ESTERNE;
 - I COLORI DI FINITURA DEI PROSPETTI DOVRANNO ESSERE RIVISTI COME INDICATO NEL CAPITOLATO SPECIALE D'APPALTO;

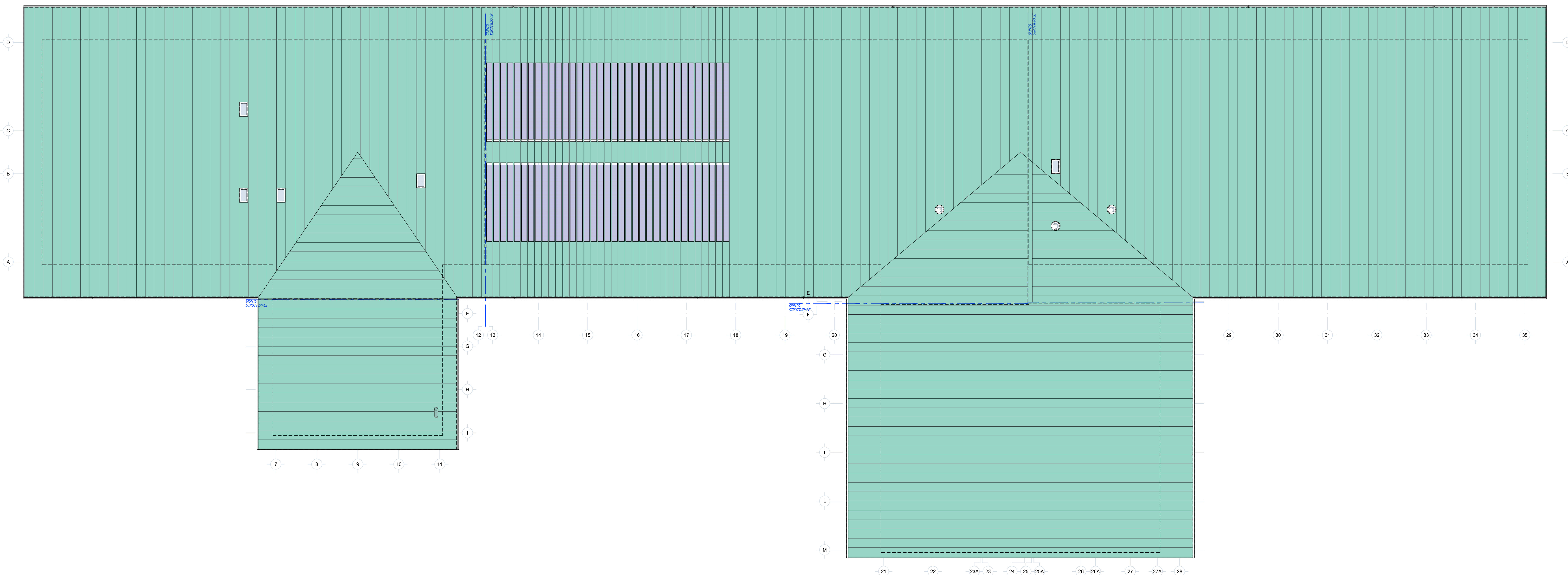

Regione Emilia-Romagna
 COMMISSARIO DELEGATO
 EMERGENZA SISMA REGIONE EMILIA-ROMAGNA A SENSI DELL'ART. 1 COMMA 2 DEL D.L. N. 742012
 STRUTTURALE TECNICA COMMISSARIO DELEGATO

COMUNE DI CAMPOSANTO (MO)

PROGETTO E REALIZZAZIONE DI 2 EDIFICI SCOLASTICI-
 ADEGUAMENTO DELL'EST ESISTENTE E RIQUALIFICAZIONE
 URBANA DEI RELATIVI COLLEGAMENTI CICLO-PEDONALI.

PROGETTO PRELIMINARE

| | | |
|---|---|--|
| IL R.L.P. Ing. Marcella Manservigi | IL PROGETTISTA Arch. Alfiero Moretti | GRUPPO DI PROGETTAZIONE Arch. Michele Mattai Ing. Mauro Monti Ing. Dario Benedetto Ing. Rudy Bericanti Arch. Filippo Giacomini Ing. Graziella Moro Ing. Susanna Orsi Ing. Andrea Parnetti Ing. Romano Russo Ing. Anna Schillo Ing. Silvia Valenti |
| ELABORATO: RIMODULAZIONE AREA EST PIANTA COPERTURA E PROSPETTI | | |
| Bologna, Marzo 2015 | SCALA: 1:100 | B7.04 |